Фортепианный ансамбль

В. Шаинский

Голубой вагон

переложение
для фортепиано в 4 руки

Аранжировка Андрея Шувалова

Ноты в формате PDF

Фрагмент

Голубой вагон

из м/ф "Старуха Шапокляк"

В. Шаинский

переложение в 4 руки Андрея Шувалова

www.andreyshuvalov.ru

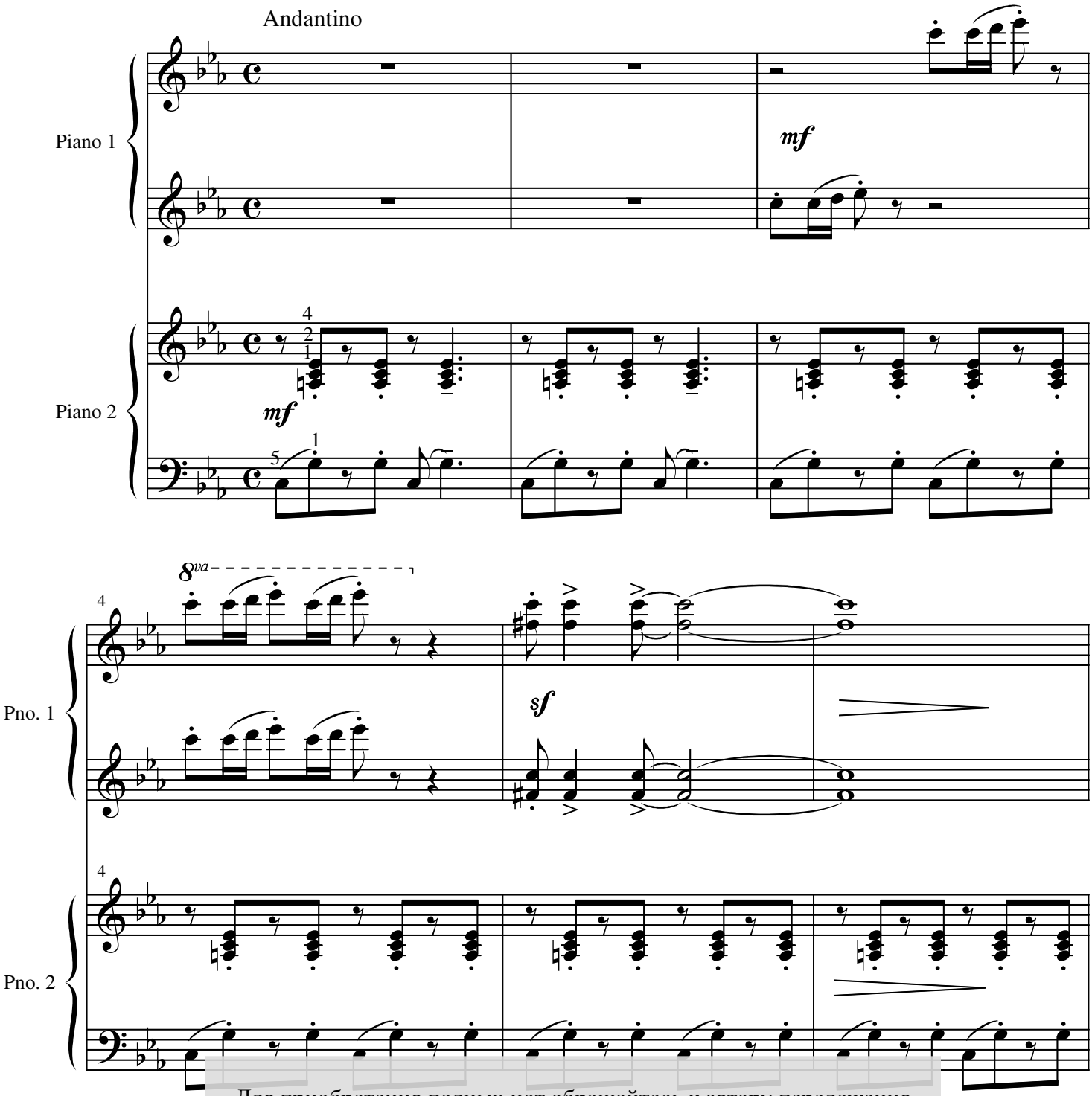

Для приобретения полных нот обращайтесь к автору переложения
сайт: www.andreyshuvalov.ru
эл. почта: a-shuv@yandex.ru
страница ВКонтакте: https://vk.com/ashuv